KATALOG DER V. AUSSTELLUNG KÜNSTLERBUND HAGEN WIEN I ZEDLITZG 6

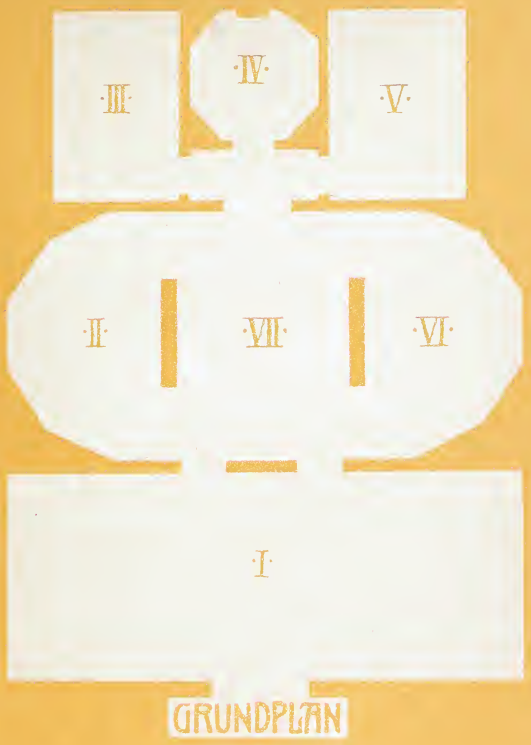

GRUNDPLAN

Digitized by the Internet Archive
in 2016

https://archive.org/details/katalogderausste05kuns

KATALOG DER ▪ FVNFTEN ▪ AVSSTELLVNG

NOVEMBER
DECEMBER
▪ 1902 ▪

PREIS: 60 HELLER

Verlag des Künstlerbundes Hagen
Druck von Christoph Reisser's Söhne, Wien V/1

THE GETTY CENTER

MITGLIEDER-VERZEICHNIS.

AMESEDER EDUARD, Maler, Wien, III. Erdbergstrasse 15.

BAMBERGER GUSTAV, Maler und Architekt, Krems a. d. Donau.

BEYER JOSEF, Maler, Wien, III. Parkgasse 20.

BURGER LEOPOLD, Maler, Brixen in Tirol.

COSSMANN ALFRED, Maler, Wien, IV. Hauptstrasse 27.

DRASCHE RICHARD FREIHERR VON, Maler, Wien, IV. Schwindgasse 14.

ECKHARDT VICTOR VON, Maler, Prag, III. Malteserplatz 477.

GERMELA RAIMUND, Maler, Wien, IV. Margarethenstrasse 32.

GOLTZ ALEXANDER D., Maler, Wien, XIX. Grinzingerstrasse 87.

GRAF LUDWIG FERD., Maler, Wien, VI. Mariahilferstrasse 89.

GURSCHNER GUSTAV, Bildhauer, Wien, VII. Lindengasse 7.

HAMPEL WALTER, Maler, Wien, VI. Mariahilferstrasse 31.

HASSMANN KARL, Maler, Wien, VI. Stiegengasse 2.

HAYEK HANS VON, Maler, Dachau bei München.

HEGENBART FRITZ, Maler, München, Franz Josefsstrasse 27.

HEGENBARTH EMANUEL, Maler, München, Rambergstrasse 3/4.

HEJDA WILHELM, Maler und Bildhauer, Wien, XII. Rothe Mühlgasse 38.

HEU JOSEF, Bildhauer, Wien, VIII. Schottenfeldgasse 77.

HOFFMANN AUGUST VON VESTENHOF, Maler, München, Türkenstrasse 52.

KASPARIDES EDUARD, Maler, Wien, V. Matzleinsdorferstrasse 30.

KELLER ALFRED, Architekt, Wien, III. Marokkanergasse 3.

KONOPA RUDOLF, Maler, Wien, VI. Barnabitengasse 7a.

LEFLER HEINRICH, Maler, Wien, IV. Alleegasse 66.

MEDIZ KARL, Maler, Dresden, Strehlen, Waterloostrasse 7.

O'LYNCH VON TOWN, Maler, Porto venere, presso di Spezia.

ÖRLEY ROBERT, Maler und Architekt, Wien, VI. Magdalenenstrasse 36.

PAYER ERNST, Maler, Wien, III. Beatrixgasse 14.

RADLER FRITZ VON, Maler, Wien, VIII. Florianigasse 32.

RANZONI HANS, Maler, Wien, I. Wallfischgasse 32.

RATHAUSKY HANS, Bildhauer, Wien, IV. Starhemberggasse 47.

REZNIČEK FREIH. VON, Maler, München, Franz Josefsstrasse 30.

ROTH AUGUST, Maler, Wien, IX. Porzellangasse 8.

SCHIFF ROBERT, Maler, Wien, VII. Lindengasse 35.

SCHIRNBÖCK FERDINAND, Kupferstecher, Perchtoldsdorf, Elisabethstrasse 22.

STRAKA JOSEF, Maler, Wien, VI. Mariahilferstrasse 93.

SUPPANTSCHITSCH MAX, Maler, Wien, I. Franz Josefs-Quai 13.

TAUTENHAYN JOSEF JUN., Medailleur, Wien, VIII. Feldgasse 12.

THIELE FRANZ, Maler, k. k. Professor, Wien, VIII. Zeltgasse 12.

THÖNY E., Maler, München, Franz Josefsstrasse 18.

URBAN JOSEPH, Architekt, Wien, IV. Alleegasse 64.

WIDTER KONRAD, Bildhauer, Wien, II. Nordbahnstrasse 54.

WILT HANS, Maler, Wien, I. Kleeblattgasse 9.

ZITA HEINR., Bildhauer, Mödling, Feldgasse 4.

ZUMBUSCH LUDWIG VON, Maler, München, Maximilianstrasse 18.

BUNDESLEITUNG:

HEINRICH LEFLER
VORSTAND

FRANZ THIELE
VORSTAND-STELLVERTRETER

ALEXANDER D. GOLTZ
SCHRIFTFÜHRER

KONRAD WIDTER
CASSAVERWALTER

DR. RICHARD FREIH. v. DRASCHE
RAIMUND GERMELA
WILHELM HEJDA
RUDOLF KONOPA
FERDINAND SCHIRNBÖCK

GESCHÄFTSLEITER:
JULIUS VON REISINGER

DIE DECORATIVE AUSGESTALTUNG
DER AUSSTELLUNG VOM ARCHITEKTEN

JOSEPH URBAN

AUSGEFÜHRT VON KARL HANS JÁRAY IN
FIRMA SÁNDOR JÁRAY

DECORATIONS-COMITÉ
U. HÄNGECOMMISSION:

RUDOLF KONOPA
AUGUST ROTH
ROBERT SCHIFF

PLAKAT:
HANS RANZONI

KATALOG:
JOSEPH URBAN

VERKAUF DER KUNSTWERKE.

Der Verkauf der ausgestellten Kunstwerke erfolgt ausschliesslich durch den Geschäftsleiter Herrn JULIUS VON REISINGER.

Die Preise sind im Secretariate zu erfragen.

Bei Ankauf von Werken ist ein Drittel des Kaufpreises als Anzahlung zu erlegen; der restliche Betrag wird mit Schluss der Ausstellung erbeten.

Die angekauften Kunstwerke werden nach Schluss der Ausstellung auf Kosten und Gefahr des Käufers zugestellt.

VERZEICHNIS DER KUNSTWERKE.

SAAL I.

URBAN JOSEPH, Architekt. Wien. M.
2 Stühle und 1 Tisch in Mahagoni, schwarz gebeizt und geschnitzt, mit Silbereinlagen, ausgeführt von Karl Hans Járay in Firma Sándor Járay.

WILT HANS, Maler. Wien. M.
1. Blühender Flieder. Matzleinsdorfer Friedhof. Oelgem.

KASPARIDES EDUARD, Maler. Wien. M.
2. Winterabend. Pastell.

DRASCHE RICHARD FREIHERR VON, Maler. Wien. M.
3. Motiv aus Württemberg. Oelgem.

WILT HANS, Maler. Wien. M.
4. Dalmatinische Barke. Oelgem.

STUNDL THEODOR, Bildhauer. Wien.
5. Halbactstudie. Gyps.

WILT HANS, Maler. Wien. M.
6. Barke. Oelgem.

RANZONI HANS, Maler. Wien. M.
7. Aus dem Wienerwald. Oelgem.

KONOPA RUDOLF, Maler. Wien. M.
8. Marchlandschaft. Oelgem.

BURGER LEOPOLD, Maler. Brixen. M.
9. Ausdrucksstudie. Farb. Zeichnung.

FRAENKEL WALTER, Maler. Wien.
10. Condottiere. Tempera.

UNTERWALDER M., Maler. Steinhausen.
11. Letzter Sonnenstrahl. Oelstudie.

O'LYNCH VON TOWN KARL, Maler.
Burghausen. M.
12. Letzte Sonne a. d. Salzach. Oelgem.

RADLER FRITZ VON, Maler. Wien. M.
13. Porträt. Oelgem.

O'LYNCH VON TOWN KARL, Maler. Burghausen. M.

14. Glockenblumenwiese. Oelgem.

HAHN LOUISE, Malerin. Wien.

15. Porträt des Malers W. Fraenkel. Tempera.

WILT HANS, Maler. Wien. M.

16. Wasserstudie. Oelgem.

DRASCHE RICHARD FREIHERR VON, Maler. Wien. M.

17. Italienische Dorfstrasse. Tempera.

O'LYNCH VON TOWN KARL, Maler. Burghausen. M.

18. Am Wöhrsee. Oelgem.

KONOPA RUDOLF, Maler. Wien. M.

19. Ochsengespann. Oelgem.

O'LYNCH VON TOWN KARL, Maler. Burghausen. M.

20. Vorfrühling. Oelgem.

GRAF FERDINAND LUDWIG, Maler. Wien. M.

21. Motiv aus Holland. Oelgem.

WILT HANS, Maler. Wien. M.

22. Hafenstudie. Oelgem.

HAHN LOUISE, Malerin. Wien.

23. David. Tempera.

WILT HANS, Maler. Wien. M.

24. Sardellenfischer aus Isola. Oelgem.

BURGER LEOPOLD, Maler. Brixen. M.

25. »Stark wie der Tod ist die Liebe.« Oelskizze.

HAYEK HANS VON, Maler. Dachau. M.

26. Mondaufgang im Birkenholz. Oelgem.

KASPARIDES EDUARD, Maler. Wien. M.

27. Heustadlwasser im Prater. Oelgem.

LUNTZ ADOLF, Maler. Karlsruhe.

28. Frühling. Oelgem.

RADLER FRITZ VON, Maler. Wien. M.

29. Actstudie. Oelgem.

ROTH AUGUST, Maler. Wien. M.

30. Ziegen. (Studie.) Oelgem.

31. Herbststimmung mit Ziegen. Oelgem.

WILT HANS, Maler. Wien. M.

32. Im Hafen. Oelgem.

STUNDL THEODOR, Bildhauer. Wien.

33. Fragment. Gyps.

HOFFMANN VON VESTENHOF A., Maler München M.

34. Amor janitor (Der Thürhüter). Gemalte Zeichnung.

TAUTENHAYN RICHARD, Bildhauer. Wien.

35. Entwurf für ein Grabdenkmal. Gyps.

WILT HANS, Maler. Wien. M.

36. Ankerndes Chioggiotenboot. Oelgem.

SCHIFF ROBERT, Maler. Wien. M.

37. Kinderporträt. Oelgem.

SUPPANTSCHITSCH MAX, Maler. Wien. M.

38. Kuenringer Taverne. Tempera.

LUNTZ ADOLF, Maler. Karlsruhe.

39. Herbst. Oelgem.

40. Frisch getüncht. Buntstiftzeichnung.

41. »Im blauen Karpfen.« Buntstiftzeichnung.

SCHIFF ROBERT, Maler. Wien. M.

42. Porträt meiner Frau. Oelgem.

BURGER LEOPOLD, Maler. Brixen. M.

43. Landschaftsstudie Farb. Zeichnung.

BURGER LEOPOLD, Maler. Brixen. M.

44. Skizze zum Cyklus »Stark wie der Tod ist die Liebe«. Farb. Zeichnung.

GRAF FERDINAND LUDWIG, Maler. Wien. M.

45. Nach dem Gewitter. Oelgem.

RANZONI HANS, Maler. Wien. M.

46. Aus dem Loimannpark in Franzensbad. Oelgem.

SAAL II.

URBAN JOSEPH, Architekt. Wien. M.
10 Luster, ausgeführt von E. Bakalowits' Söhne, k. u. k. Hof-Glaswaren-Händler.

HAYEK HANS VON, Maler. Dachau. M.
47. Herbststimmung. Oelgem.
48. Kuh auf der Weide. Oelgem.

BAMBERGER GUSTAV, Maler. Krems. M.
49. Vollmond. Oelgem.

AMESEDER EDUARD, Maler. Wien. M.
50. Sestri Levante. Oelstudie.

KAMLER MARIANNE VON, Malerin. Wien.
51. Blick in die Au. Oelgem.

AMESEDER EDUARD, Maler. Wien. M.
52. Vorfrühling. Oelgem.

BEYER JOSEF J., Maler. Wien. M.

53. Bauernhof. Oelstudie.

AMESEDER EDUARD, Maler. Wien. M.

54. Lagune. Oelgem.

SUPPANTSCHITSCH MAX, Maler. Wien. M.

55. Sonnenlichterspiel. Farb. Zeichnung.

DORSCH FERDINAND, Maler. Dresden.

56. Ein Blick ins Land. Farb. Zeichnung.

SUPPANTSCHITSCH MAX, Maler. Wien. M.

57. Unterm Nussbaum. Farb. Zeichnung.

GURSCHNER GUSTAV, Bildhauer. Wien. M.

58. Porträtbüste. Gyps.

KASPARIDES EDUARD, Maler. Wien. M.

59. Märzenschnee. Oelgem.

MÜLLNER JOSEF, Bildhauer. Wien.
60. Pantherköpfe. Gyps.

SUPPANTSCHITSCH MAX, Maler.
Wien. M.
61. Kircheninneres. Farb. Zeichnung.

O'LYNCH VON TOWN KARL, Maler.
Burghausen. M.
62. Transportschiff a. d. Salzach. Oelgem.

DRASCHE RICHARD FREIHERR VON,
Maler. Wien. M.
63. Windstille. Oelgemälde.

SUPPANTSCHITSCH MAX, Maler.
Wien. M.
64. Klosterterrasse. Farb. Zeichnung.

BAMBERGER GUSTAV, Maler. Krems. M.
65. Morgenstimmung. Oelgem.
66. Universität in Wien. Skizze. Oelgem.

AMESEDER EDUARD, Maler. Wien. M.
67. Studie. Tempera.

SCHROTH EUGEN, Maler. Wien.

68. Studie aus Grillenstein bei Gmünd. Oelgem.

BURGER LEOPOLD, Maler. Brixen. M.

69. Studie. Farb. Zeichnung.

BAMBERGER GUSTAV, Maler. Krems. M.

70. Frühjahrsmorgen. Oelgem.

SCHIFF ROBERT, Maler. Wien. M.

71. Porträt Frau B. Oelgem.

SILBERER ROSE, Bildhauerin. Wien.

72. »Die Nacht.« Studienkopf. Gyps.

SUPPANTSCHITSCH MAX, Maler. Wien. M.

73. Windiger Tag. Oelgem.

HASSMANN KARL, Maler. Wien. M.

74. Skizze. Oelgem.

KASPARIDES EDUARD, Maler. Wien. M.

75. Herbststimmung im Park. Oelgem.

FRAENKEL WALTER, Maler. Wien.

76. Porträtstudie. Tempera.

AMESEDER EDUARD, Maler. Wien. M.

77. Mühle. Tempera.

SAAL III.

WIDTER KONRAD, Bildhauer. Wien. M.
78. Plaquette. Bronze.

COSSMANN ALFRED, Maler. Wien. M.
79. Mozart. Radirung.

GERLACH GEORG, Maler. Wien.
80. Skizze. Oelgem.

FAHRINGER KARL, Maler. Wien.
81. Illustration zu Reineke Fuchs. Kreidezeichnung.
82. Illustration zu Reineke Fuchs. Kreidezeichnung.

HASSMANN KARL, Maler. Wien. M.
83. Drachentödter. Col. Zeichnung.

GOLTZ ALEXANDER D., Maler. Wien. M.
84. Herbstsonne im Buchenwald. Oelgem.

DORSCH FERDINAND, Maler. Dresden.
85. Landschaft. Oelskizze.

HEU JOSEF, Bildhauer. Wien. M.
86. Kopfstudie. Gyps.

BEYER JOSEF J., Maler. Wien. M.
87. Bewegtes Wasser. Oelstudie.

RIEDERER ERNST, Maler. Wien.
88. Venetianischer Canal. Radirung.

GERMELA RAIMUND, Maler. Wien. M.
89. Studie aus Venedig. Oelgem.

WIDLIZKA LEOPOLD, Maler. Wien.
90. Singende Nonne. Oelgem.

KRAUS WILHELM VICTOR, Maler.
Wien.
91. Mädchen im Garten. Oelgem.

GURSCHNER GUSTAV, Bildhauer.
Wien. M.
92. Rennfahrer. Bronze.

KELLER ALFRED, Maler. Wien. M.
93. Porträtskizze. Farb. Zeichnung.

BEYER JOSEF J., Maler. Wien. M.
94. Juliabend a. d. Thaya. Pastell.

KLEIN RICHARD, Maler. Paris.

95. Studie. Pastellirte Kreidezeichnung.

ROUX OSWALD, Maler. Wien.

96. Gespann. Zeichnung.

KOBER LEO, Maler. Wien.

97. Buchumschlag. Farbstiftzeichnung.

SUPPANTSCHITSCH MAX, Maler. Wien. M.

98. Vorfrühling. Farb. Zeichnung.

ROUX OSWALD, Maler. Wien.

99. Sechs Originalradirungen nach der Natur.

WIDTER FRIEDRICH, k. k. Professor, Maler. Wien.

100. Vom Schneeberg. Oelgem.

PONTINI FRITZ, Maler. Wien.

101. Weiden am Bache. Farb. Originalradirung.

ROUX OSWALD, Maler. Wien.

102. Fuhrwerk im Schnee. Zeichnung.

COSSMANN ALFRED, Maler. Wien. M.

103. Ex libris. Radirung.

104. Fuchs. Radirung.

ROUX OSWALD, Maler. Wien.

105. Heimweg. Originalradirung.

WIDLIZKA LEOPOLD, Maler. Wien.

106. Nacht. Gouache.

HOFFMANN VON VESTENHOF A., Maler München. M.

107. Incantation (Zauber). Gemalte Zeichnung.

COSSMANN ALFRED, Maler. Wien. M.

108. Hase. Radirung.

109. Libelle. Radirung.

ROUX OSWALD, Maler. Wien.

110. Im Schnee. Originalradirung.

111. Der Bühel. Compositionsskizze. Zeichnung.

112. März. Originalradirung.

KOBER LEO, Maler. Wien.

113. Cyklus »Verwandtschaften«. Tempera.

114. Wiener Variété. Aquarell.

115. Börse. Col. Bleistiftzeichnung.

116. Strassenecke. Aquarell.

TAUTENHAYN RICHARD, Bildhauer. Wien.

117. Bronzegussplaquette. August Fetzmann.

TAUTENHAYN RICHARD, Bildhauer. Wien.

118. Componist Anton Rückauf. Bronzestatuette.

TAUTENHAYN JOSEF JUN., Bildhauer. Wien. M.

119. Anna und Dora. Bronzegussplaquette.

SAAL IV.

URBAN JOSEPH, Architekt. Wien. M. Salon.

SCHIFF ROBERT, Maler. Wien. M.

120. Eine Dame, die den zerrissenen Jupon richtet. Zeichnung.

GRAF FERDINAND LUDWIG, Maler. Wien. M.

121. Amme mit Kind. Oelgem.

SCHIFF ROBERT, Maler. Wien. M.

122. Eine Dame, die den Regenschirm aufspannt. Zeichnung.

COSSMANN ALFRED, Maler. Wien. M.

123. Weide. Radirung auf Atlas.

HAMPEL WALTER, Maler. Wien. M.

124. Porträt. Gouache.

COSSMANN ALFRED, Maler. Wien. M.

125. Ranke. Radirung auf Atlas.

HAMPEL WALTER, Maler. Wien. M.

126. Badendes Mädchen. Tempera.

127. Der Ehestifter. Tempera.

128. Am Weiher. Tempera.

129. Postkarte mit weiblichem Act. Tempera.

130. Skizze: »Das alte Lied.« Tempera.

131. Japanische Postkarte. Tempera.

132. Landschaft mit weiblichem Act. Tempera.

133. Costumeskizze. Tempera.

HEU JOSEF, Bildhauer. Wien. M.

134. Esel. Studie. Bronze.

SCHIFF ROBERT, Maler. Wien. M.

135. Eine Dame, die sich auf der Strasse umdreht. Zeichnung.

HAMPEL WALTER, Maler. Wien. M.

136. Sonntagmorgen. Tempera.

SCHIFF ROBERT, Maler. Wien. M.

137. Eine Dame mit einem Hunderl. Zeichnung.

GURSCHNER GUSTAV, Bildhauer. Wien. M.

138. Glocke. Frau mit Kind. Bronze.

WESENMANN ALFRED, Maler. Wien.

139. »Ein Weiser.« Originalradirung.

WESENMANN ALFRED, Maler. Wien.

140. Radirte Naturstudien.

HAMPEL WALTER, Maler. Wien. M.

141. Sphinx. Miniatur. Tempera.

GURSCHNER GUSTAV, Bildhauer.
Wien. M.

142. Lampe.

AUSFÜHRUNG DES SALONS VON
KARL HANS JÁRAY
GESELLSCHAFTER DER FIRMA SÁNDOR JÁRAY
HOF- UND KAMMER-LIEFERANTEN IN WIEN
V. MARGARETHENSTRASSE 96

LUSTER VON E. BAKALOWITS' SÖHNE
IN WIEN

WANDAPPLIKATIONEN VON
KARL GIANI JUN. IN WIEN

TEPPICH VON J. GINZKEY IN WIEN

SAAL V.

TAUTENHAYN JOSEF JUN., Bildhauer. Wien. M.

143. Kammervirtuose Alfred Grünfeld. Bronzegussplaquette.

TAUTENHAYN RICHARD, Bildhauer. Wien.

144. Johannes Brahms. Bronzebüste.

STUNDL THEODOR, Bildhauer. Wien.

145. Porträt des Dr. Stuhlmann. Bronze.

PAYER ERNST, Maler. Wien. M.

146. Feldweg. Oelgem.

147. Waldrand. Pastell.

GERLACH GEORG, Maler. Wien.

148. Abend. Oelgem.

KRAUS WILHELM VICTOR, Maler. Wien.

149. Bragozzi aus Rimini. Oelgem.

STRAKA JOSEF, Maler. Wien. M.
150. Feldweg. Oelgem.

STENGEL EDITH, Malerin. Wien.
151. Porträt des Herrn R. Oelgem.

KAMLER MARIANNE VON, Malerin.
Wien.
152. Studie. Farb. Zeichnung.

FAHRINGER KARL, Maler. Wien.
153. Pelikane. Oelskizze.

SUPPANTSCHITSCH MAX, Maler.
Wien. M.
154. Mondaufgang. Studie. Oelgem.

WIDLIZKA LEOPOLD, Maler. Wien.
155. Mondlandschaft. Oelgem.

SCHNABEL ADOLF, Bildhauer. Wien.
156. Studie in Stein.

ARNAU HELENE, Malerin. Wien.
157. Skizze. Oelgem.

RADLER FRITZ VON, Maler. Wien. M.
158. Kaktusblüthen. Oelgem.

ARNAU HELENE, Malerin. Wien.
159. Skizze. Oelgem.

WIDTER KONRAD, Bildhauer. Wien. M.
160. Halbfigur. Studie in Marmor.

STRAKA JOSEF, Maler. Wien. M.
161. Fischermädchen. Gouache.

WILT HANS, Maler. Wien. M.
162. Föhnstimmung im Gebirge. Oelgem.

HAYEK HANS VON, Maler. Dachau. M.
163. Weiden am Wasser. Oelgem.

KONOPA RUDOLF, Maler. Wien. M.
164. An der Tränke. Oelgem.

BAMBERGER GUSTAV, Maler. Krems. M.
165. Der Gartenpavillon. Aquarell.

HAYEK HANS VON, Maler. Dachau. M.
166. Thauschnee. Oelgem.

GRAF FERDINAND LUDWIG, Maler.
Wien. M.
167. Ackerland bei untergehender Sonne.
Oelgem.

KRAUS WILHELM VICTOR, Maler.
Wien.

168. Hafen in Lussingrande. Oelgem.

GRAF FERDINAND LUDWIG, Maler.
Wien. M.

169. Porträtstudie. Oelgem.

ECKHARDT VICTOR VON, Maler.
Prag. M.

169a. Bauernhof. Skizze. Oelgem.

UNTERWALDER M., Maler. Steinhausen.

170. Trüber Septembertag. Oelskizze.

ABEL LEONA, Malerin. Wien.

171. Skizze. Porträt der Baronin E. Oelgem.

BEYER JOSEF J., Maler. Wien. M.

172. Märzwetter. Pastell.

KUBIN KAROLINE, Malerin. Wien.

173. Birken. Oelgem.

VERUDA UMBERTO, Maler. Wien.

174. Porträt der Frau Baronin E. Oelgem.

KAMLER MARIANNE VON, Malerin.
Wien.

175. Motiv aus Dachau. Oelgem.

WIDLIZKA LEOPOLD, Maler. Wien.

176. Herbstlandschaft. Oelgem.

GERLACH GEORG, Maler. Wien.

177. Bauernhof. Oelgem.

COSSMANN ALFRED, Maler. Wien. M.

178. Huhn. Radirung.

KRAUS WILHELM VICTOR, Maler.
Wien.

179. Markt in Arbe. Oelgem.

FAHRINGER KARL, Maler. Wien.

180. Illustration zu Reineke Fuchs.
Kreidezeichnung.

181. Illustration zu Reineke Fuchs.
Kreidezeichnung.

TAUTENHAYN RICHARD, Bildhauer.
Wien.

182. »Diana.« Bronzestatuette.

SAAL VI.

GOLTZ ALEXANDER D., Maler. Wien. M.
183. Im stillen Wald. Oelgem.

MÜLLNER JOSEF, Bildhauer. Wien.
184. Knabe mit Schweinen. Gyps.

HAYEK HANS VON, Maler. Dachau. M.
185. Canal im Winter. Oelgem.
186. Vor der Arbeit. Oelgem.

KASPARIDES EDUARD, Maler. Wien. M.
187. Motiv aus Rostok. Oelgem.

AMESEDER EDUARD, Maler. Wien. M.
188. Bergabhang. Tempera.

O'LYNCH VON TOWN KARL, Maler.
Burghausen. M.
189. Herbst im Moos. Oelgem.

RANZONI HANS, Maler. Wien. M.
190. Herbstwald. Oelgem.

HAMPEL WALTER, Maler. Wien. M.

191. Im Grünen. Studie. Oelgem.

RANZONI HANS, Maler. Wien. M.

192. Das grüne Haus in Eger. Tempera.

193. Herbst. Oelgem.

DRASCHE RICHARD FREIHERR VON, Maler. Wien. M.

194. Abend im Hafen von Morgat. Oelgem.

HAYEK HANS VON, Maler. Dachau. M.

195. Gute Freunde. Oelgem.

AMESEDER EDUARD, Maler. Wien. M.

196. An der Tränke. Tempera.

KASPARIDES EDUARD, Maler. Wien. M.

197. Wolkenstimmung nach einem Gewitter. Oelgem.

HAMPEL WALTER, Maler. Wien. M.

198. Porträt. Tempera.

GRAF FERDINAND LUDWIG, Maler. Wien. M.

199. Landschaft. Oelgemälde.

MÜLLNER JOSEF. Bildhauer. Wien.

200. Mädchen mit Panther, Gyps.

GERLACH GEORG, Maler. Wien.

201. Herbst. Oelgem.

RADLER FRITZ VON, Maler. Wien. M.

202. Kindercotillon. Oelgem.

O'LYNCH VON TOWN KARL, Maler. Burghausen. M.

203. Nach der Arbeit. Oelgem.

GRAF FERDINAND LUDWIG, Maler. Wien. M.

204. Porträt der Frau J. v. M. Oelgem.

O'LYNCH VON TOWN KARL, Maler. Burghausen. M.

205. Erntezeit. Oelgem.

SAAL VII.

BAMBERGER GUSTAV, Maler. Krems. M.
206. Aulandschaft. Oelgem.

GRAF FERDINAND LUDWIG, Maler. Wien. M.
207. Bildnis einer jungen Dame. Oelgem.

KONOPA RUDOLF, Maler. Wien. M.
208. Marchlandschaft. Oelgem.

WOLF-ROTHENHAN ADOLF, Maler. Wien.
209. Ratzenstadel in Wien. Oelskizze.

RADLER FRITZ VON, Maler. Wien. M.
210. Act im Freien. Oelgem.

WOLF-ROTHENHAN ADOLF, Maler. Wien.
211. Aus Mauerbach. Oelskizze.

BEYER JOSEF J., Maler. Wien. M.
212. Blühender Garten. Pastell.

STRAKA JOSEF, Maler. Wien. M.
213. Mühle an der Traun. Aquarell.

SUPPANTSCHITSCH MAX, Maler.
Wien. M.
214. Altes Haus. Farb. Zeichnung.

GOLTZ ALEXANDER D., Maler. Wien. M.
215. Porträtstudie. Oelgem.

STRAKA JOSEF, Maler. Wien. M.
216. Spätabend. Aquarell.

SUPPANTSCHITSCH MAX, Maler.
Wien. M.
217. Studie. Farb. Zeichnung.

GOLTZ ALEXANDER D., Maler. Wien. M.
218. Abend in Grinzing. Oelgem.

FRAENKEL WALTER, Maler. Wien.
219. Landschaftsstudie. Oelgem.

SCHIFF ROBERT, Maler. Wien. M.
220. Interieurstudie. Oelgem.

FÄNNER RUDOLF, Bildhauer. Wien.
221. Bildnisbüste. Marmor.

BAMBERGER GUSTAV, Maler. Krems. M.

222. Architekturstudie aus Krems. Gouache.

223. Erster Schnee. Oelgem.

ROTH AUGUST, Maler. Wien. M.

224. Studie zur »Flucht nach Aegypten«. Oelgem.

BAMBERGER GUSTAV, Maler. Krems. M.

225. Aus Alt-Krems. Gouache.

HOFMANN ALFRED, Bildhauer. Wien.

226. Studie in Stein. Act.

NAMENSVERZEICHNIS DER AUSSTELLER.

ABEL LEONA 171.
AMESEDER EDUARD 50, 52, 54, 67, 77, 188, 196.
ARNAU HELENE 157, 159.
BAMBERGER GUSTAV 49, 65, 66, 70, 165, 206, 222, 223, 225.
BEYER JOSEF J. 53, 87, 94, 172, 212.
BURGER LEOPOLD 9, 25, 43, 44, 69.
COSSMANN ALFRED 79, 103, 104, 108, 109, 123, 125, 178.
DORSCH FERDINAND 56, 85.
DRASCHE RICHARD FREIHERR VON 3, 17, 63, 194.
ECKHARDT VICTOR VON 169a.
FÄNNER RUDOLF 221.
FAHRINGER KARL 81, 82, 153, 180, 181.
FRAENKEL WALTER 10, 76, 219.
GERLACH GEORG 80, 148, 177, 201.
GERMELA RAIMUND 89.
GOLTZ ALEXANDER D. 84, 183, 215, 218.
GRAF FERDINAND LUDWIG 21, 45, 121, 167, 169, 199, 204, 207.
GURSCHNER GUSTAV 58, 92, 138, 142.

HAHN LOUISE 15, 23.
HAMPEL WALTER 124, 126—133, 136, 141, 191, 198.
HASSMANN KARL 74, 83.
HAYEK HANS VON 26, 47, 48, 163, 166, 185, 186, 195.
HEU JOSEF 86, 134.
HOFFMANN VON VESTENHOF A. 34, 107.
HOFMANN ALFRED 226.
KAMLER MARIANNE VON 51, 152, 175.
KASPARIDES EDUARD 2, 27, 59, 75, 187, 197.
KELLER ALFRED 93.
KLEIN RICHARD 95.
KOBER LEO 97, 113—116.
KONOPA RUDOLF 8, 19, 164, 208.
KRAUS WILHELM VICTOR 91, 149, 168, 179.
KUBIN KAROLINE 173.
LUNTZ ADOLF 28, 39—41.
MÜLLNER JOSEF 60, 184, 200.
O'LYNCH VON TOWN KARL 12, 14, 18, 20, 62, 189, 203, 205.
PAYER ERNST 146, 147.
PONTINI FRITZ 101.
RADLER FRITZ VON 13, 29, 158, 202, 210.

RANZONI HANS 7, 46, 190, 192, 193.
RIEDERER ERNST 88.
ROTH AUGUST 30, 31, 224.
ROUX OSWALD 96, 99, 102, 105, 110—112.
SCHIFF ROBERT 37, 42, 71, 120, 122, 135, 137, 220.
SCHNABEL ADOLF 156.
SCHROTH EUGEN 68.
SILBERER ROSE 72.
STENGEL EDITH 151.
STRAKA JOSEF 150, 161, 213, 216.
STUNDL THEODOR 5, 33, 145.
SUPPANTSCHITSCH MAX 38, 55, 57, 61, 64, 73, 98, 154, 214, 217.
TAUTENHAYN JOSEF JUN. 119, 143.
TAUTENHAYN RICHARD 35, 117, 118, 144, 182.
UNTERWALDER M. 11, 170.
URBAN JOSEPH.
VERUDA UMBERTO 174.
WESENMANN ALFRED 139, 140.
WIDLIZKA LEOPOLD 90, 106, 155, 176.
WIDTER FRIEDRICH 100.
WIDTER KONRAD 78, 160.
WILT HANS 1, 4, 6, 16, 22, 24, 32, 36, 162.
WOLF-ROTHENHAN ADOLF 209, 211.

FÜR DAS FREUNDLICHE ENTGEGENKOMMEN BEI AUSFÜHRUNG DER INSTALLATIONS-ARBEITEN IST DER BUND ZU BESONDEREM DANK VERPFLICHTET DEN FIRMEN:

TAPEZIERERARBEITEN

SÁNDOR JÁRAY, Hof- und Kammerlieferant in Wien.

LUSTER

E. BAKALOWITS' SÖHNE, k. u. k. Hof-Glaswaren-Händler.

MALERARBEITEN

FRANZ WILHELM LADEWIG, IV. Theresianumgasse 31.

BAUTISCHLERARBEITEN

Bau- und Decorations-Tischlerei der ALLGEM. ÖSTERR. BAU-GESELLSCHAFT, XX. Brigittenauerlände 217. — Director OTTOKAR WEIGL.

ELEKTRISCHE BELEUCHTUNG

A. STÖGERMAYER, behördlich concessionirtes elektrotechnisches Etablissement, I. Opernring 7.

GERLACH'S .. .. ..
JUGENDBÜCHEREI
GIBT DEM KINDE DAS SCHÖNSTE UND BESTE .. REICHER BILDERSCHMUCK, ORIGINELLE EINBÄNDE .. .. PREIS PRO BÄNDCHEN *K* 1.80

ERSCHIENEN SIND .. .. ..
GRIMM'S MÄRCHEN, 3 Bändchen
BECHSTEIN'S MÄRCHEN, 1 Bändchen
DES KNABEN WUNDERHORN, ... 1 Bändchen
TILL EULENSPIEGEL 1 Bändchen
EICHENDORFF'S GEDICHTE, ... 1 Bändchen
REINEKE FUCHS, 1 Doppelband

DIE QUELLE. ERSCHEINT ZWANGLOS IN EINZELNEN MAPPEN. DREI HIEVON SIND ERSCHIENEN

GIOVANNI SEGANTINI.
SEIN LEBEN U. SEIN WERK. HERAUSGEGEBEN VOM K. K. MINISTERIUM FÜR CULTUS UND UNTERRICHT. PREIS ELEGANT GEBUNDEN *K* 120.—

MARTIN GERLACH & Co.

BUCH- UND KUNSTVERLAG

WIEN, IX/2. WÄHRINGERSTRASSE No. 50

BUCHDRUCKEREI, LITHOGRAPHIE
UND STEINDRUCKEREI

CHRISTOPH REISSER'S SÖHNE

WIEN, V/1. WEHRGASSE 16.

SIGNUM.

PRÄMIIRT:
PARIS 1900
GOLDENE
MEDAILLE

OSAN

ist der beste Schutz für .. HALS, LUNGE, MUND .. .. UND ZÄHNE .. ..

Kein Zahn- u. Mundreinigungsmittel war im Stande, sich so schnell die Gunst weitester Kreise zu erringen, wie OSAN. Dieses bewährte Präparat ist antiseptisch, conservirend, reinigend, angenehm und übertrifft wegen seiner ganz eigenartigen Zusammensetzung in jeder Beziehung die besten bisher bekannten Zahnmittel um ein Bedeutendes. OSAN erhält die Zähne bis ins höchste Alter gut, schön und schmerzlos. OSAN ist durch zahlreiche .. .. .. ärztliche Atteste und behördlich begutachtet. .. .. .. OSAN-MUNDWASSER-ESSENZ 1 *K* 76 *h*. OSAN-ZAHNPULVER 88 *h*, OSAN-ZAHNBÜRSTEN à 60 *h*. Separatabdruck des instructiven Artikels über Mund- und Zahnpflege: »Aesthetik des Mundes« gratis und franco.

TANNINGENE

.. .. .. ist das .. .. .. beste, garantirt unschädliche HAARFÄRBE-MITTEL .. .. .. dunkelblond, braun oder schwarz à 5 *K*.

CZERNY'S ORIENTALISCHE

ROSENMILCH

ist das beste Mittel zur Pflege der Schönheit .. .. à 2 *K*

.. HYGIENISCHE .. BALSAMINEN-SEIFE hiezu .. .. .. 60 *h*

.. .. .. F. FRITSCH's SONNENBLUMENÖL-SEIFE 70 *h* und 1 *K*.

Ferner bestens .. empfohlen: FEINE PARFUMERIEN, Seifen, Teintmittel, Haarmittel etc. ..

ANTON J. CZERNY

WIEN, XVIII. Carl Ludwigstrasse 6

HAUPTNIEDERLAGE: I. Wallfischgasse 5

Prämiirt: London, Paris, Brüssel, .. Constantinopel, Wien etc. .. Prospecte gratis und franco. Depots in allen grösseren Droguerien, Apotheken, Parfumerien etc. Man verlange ausdrücklich .. .. CZERNY's Präparate .. ..

TISCHLEREI FÜR MALERREQUISITEN

GEGRÜNDET 1881

GUSTAV GOLKE

WIEN, IV/1. MARGARETHENSTRASSE NR. 29

BILLIGSTE EINKAUFSQUELLE

von allen Gattungen doppelt und einfach geschlitzten KEILRAHMEN, grundirten und ungrundirten MALBRETTERN aus

MAHAGONI-, AHORN-, LINDEN- .. und PAPPELHOLZ

ATELIER-, FELD- u. ROLLSTAFFELEIEN

FELDSESSELN .. MODELLTREPPEN
MALTISCHEN .. KLAPP-BRETTERN
CHATOUILLEN .. PALETTEN in jeder
.. .. .. Sorte etc. .. .. ..

BESTELLUNGEN von MÖBELN

für ATELIERS, sowie MALBRETTER und KEILRAHMEN nach Mass werden .. .. .. rasch und billigst verfertigt .. .. ..

ALTE BILDER .. ..

.. werden zum Parketiren übernommen ..

SOLIDESTE AUSFÜHRUNG .. ..

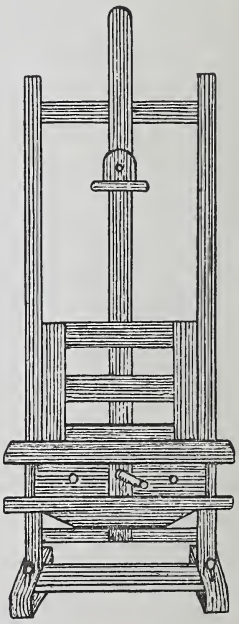

FÜR MODERNE BILDEREIN-
RAHMUNGEN EMPFIEHLT
SICH BESTENS DIE RAHMEN-
.. .. TISCHLEREI VON .. ..

RICHARD MELCHER

.. .. IN WIEN .. ..

MUSTERLAGER UND WERKSTÄTTE:
IV/1. MÜHLGASSE No. 19
.. .. IM EIGENEN HAUSE .. ..
.. .. TELEPHON No. 7782 .. ..

K. U. K. HOF-SPORT- UND
.. SPIELWARENHAUS ..

WILHELM POHL

GEGRÜNDET IM JAHRE 1854

SPIELWAREN
SPORTSPIELE

VI. MARIAHILFERSTRASSE No. 5

I. KÄRNTNERSTRASSE No. 39

ILLUSTRIRTER WEIHNACHTSKATALOG
.. .. GRATIS UND FRANCO .. ..

ZEISSER, HABIGER & COMP.

LUSTER- UND KUNST-BRONZEN-FABRIK

.. .. WIEN, VII. .. ..

NEUSTIFTGASSE NR. 72

TELEPHON 4135

MESSING-MÖBEL

BESTE
PHOTOGRAPHISCHE APPARATE
UND BEDARFS-ARTIKEL.

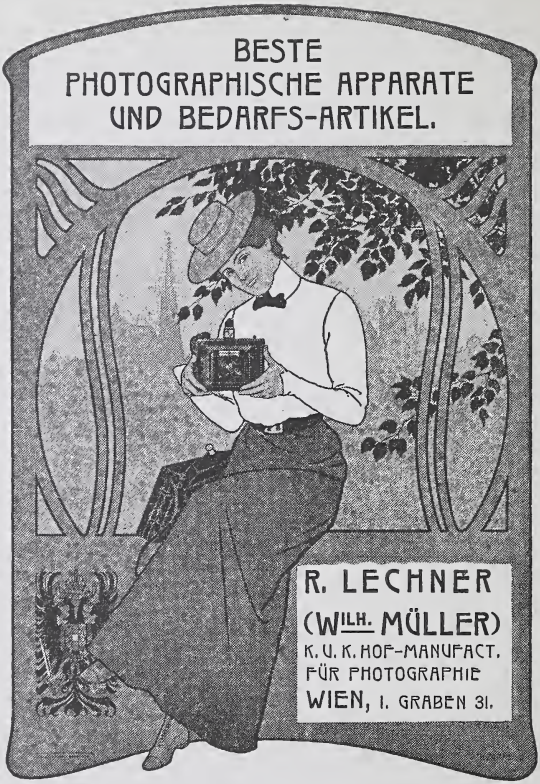

R. LECHNER
(WILH. MÜLLER)
K. U. K. HOF-MANUFACT.
FÜR PHOTOGRAPHIE
WIEN, I. GRABEN 31.

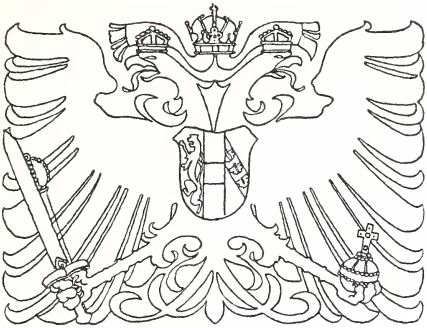

ANTON BIRO

K UND K· HOF-KUNST
UND BAUSCHLOSSEREI
EISENCONSTRUCTIONS=
WERKSTÄTTE UND
BRÜCKENBAUANSTALT
WIEN III FASANGASSE 49

WILHELM LADEWIG

MALER
ANSTREICHER
UND VERGOLDER
THERESIANUMG
IV·B· Nº31

E·BAKALOWITS
SÖHNE
KuK· HOFLIEFERANTEN
WIEN·I·KÄRNTNERST:12

SPIEGEL·PHANTASIE
OBJEKTE·KRYSTALL=
LUSTER·TRINKSER=
VICES ETC=

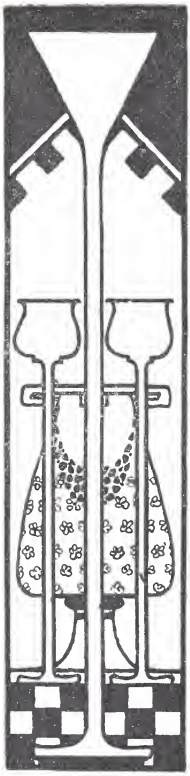

KOH-I-NOOR

IST VNBESTRITTEN
DER BESTE ALLER
BLEISTIFTE
EXISTIRT IN
17 HÆRTEGRA-
DEN ZV HABEN
IN JEDER BESSE-
REN PAPIERHAND
LVNG

L & C HARDTMVTH

GEGRVNDET 1790

PAPIER=SCHREIB=ZEICHEN=
VND MALER REQVISITEN
HANDLVNG

THEYER & HARDTMVTH

I·KÄRNTHNERSTR·9
GEGRVNDET=1733

ORIGINAL·MARGARET·MILL·

CLICHÉS
FÜR
SCHWARZ, 3&4-FARBENDR.
PRÄGEPLATTEN FÜR BUCHBINDER
FETTDRUCKE FÜR STEINDRUCKER.
PHOTOGRAVURE & KUPFERDR
ALLES NUR KÜNSTLERISCH AUSGEFÜHRT:
GRAPHISCHE UNION
HRCH. ANSORGE, EM. HUB & Cº
WIEN, VII. NEUBAUGASSE 6.

Gegründet 1781.
Hofl. Ferdinand Kim. d. Ehre
St. Gregor ord.
Eduard Hauser
k.u.k. Hofsteinmetzmeister.
Wien.
IX. Spitalgasse 19.
Seit 40 Jahren die Steinmetzarbeit für 40 Kirchen geliefert.
Altäre, Kanzeln, Weihwasserbecken, Taufbecken.
Grabdenkmäler
von der einfachsten bis zur reichsten künstlerischen Ausführung aus Sandstein, Marmor, und Granit.
Telephon 9282.
Dampf-Sägewerk-Schleiferei & Dreherei zur Herstellung billiger, curanter Grabdenkmäler, aus den schönsten schwarzen & färbigen Eschwedischen Granit-Sienit- & Porphyr.

GÜNTHER WAGNER'S PELIKAN-FARBEN

FEINSTE MARKE FÜR KÜNSTLER.
PREISLISTEN UND MUSTER AUF WUNSCH DIRECT VOM FABRIKANTEN GÜNTHER WAGNER, HANNOVER UND WIEN

5 8

Druck von Christoph Reisser's Söhne, Wien V.